

## Ermittlung des Wahlergebnisses – siehe Übersicht

### Vorneweg:

Der/Die **Wahlvorsteher/in** greifen nur in einzelnen Fällen aktiv in das Auszählverfahren ein. Die Hauptaufgabe der **Wahlvorsteherin/des Wahlvorstehers** ist die Koordination und Verteilung der Aufgaben. **Es ist wichtig, dass der/die Wahlvorsteher/in den Überblick behält!**

### Allgemeine Aufgaben der einzelnen Funktionsträger bei der Ergebnisermittlung:



#### Wahlvorsteher/in – stellv. Wahlvorsteher/in

1. prüfen die vorsortierten Stimmzettel der einzelnen Stapel, gegebenenfalls werden bedenkliche Fälle auf den Stapel 4 (ausgesondert) gelegt
2. der/die Wahlvorsteher/in gibt die mehrheitliche Entscheidung über die Beschlussfassung der Stimmzettel des Stapels 4 bekannt und vermerkt das jeweilige Ergebnis auf der Stimmzettelrückseite



#### Schriftführer/in – stellv. Schriftführer/in

1. zählt die Stimmabgabevermerke und die eingenommenen Wahlscheine
2. trägt die Ergebnisse der einzelnen Stapel in das Vorschreibblatt in den Spalten ZS I, ZS II und ZS III ein
3. ermittelt das Gesamtergebnis (Spalte Insgesamt) durch Addition der Zwischensummen



#### Beisitzer/innen

1. zählen die Stimmzettel und bilden beispielsweise 10er oder 50er Stapel
2. sortieren die Stimmzettel auf die Stapel 1 bis 4
3. zählen die Stimmzettel der Stapel unter gegenseitiger Kontrolle. Alle Mitglieder des Wahlvorstandes beschließen mehrheitlich über die Gültigkeit oder Ungültigkeit einer abgegebenen Stimme der Stimmzettel.

# Modul 5 - Auszählung der Stimmen

Bei der Ermittlung und Feststellung des Wahlergebnisses sollen alle Mitglieder des Wahlvorstandes anwesend sein. Zur Beschlussfähigkeit reichen aber 5 Mitglieder, darunter der/die **Wahlvorsteher/in** und der/die **Schriefführer/in** oder deren Vertreter/innen sowie 3 **Beisitzer/innen**.

Die **Stimmenausählung** ist - wie auch die Wahlhandlung - **öffentlich**.

## Zählung der Wähler/innen (siehe Nr. 3.1 / 3.2 der Wahlniederschrift)

- 1.) Bevor die Wahlurne geöffnet wird, sind zunächst alle nicht benutzten Stimmzettel und Unterlagen in die Wahlkiste zu verstauen.
- 2.) Der/Die **Schriefführer/in** zählt die Stimmabgabevermerke im Wählerverzeichnis. Zu dieser Summe der Stimmabgabevermerke sind die **Wahlscheine** *eventueller* Wahlschein-Wähler im Wahllokal zu addieren.
- 3.) Sodann wird die Wahlurne von der/dem **Wahlvorsteher/in** geöffnet und entleert. Die Stimmzettel werden entfaltet und auf den Wahltisch gelegt. Die Stimmzettel werden gezählt, wobei zu empfehlen ist, Stapel von z. B. 10 bis 50 Stück zu bilden.
- 4.) Die Summen zu 2. und 3. sollten übereinstimmen. Sie sind unter Nr. 3.2 der Niederschrift **und in der Schnellmeldung** (siehe Anlage Modul 6, Zahlen „B“) einzutragen. Bei Differenzen sind die Zählvorgänge zu wiederholen.

Nicht aufzuklärende **Differenzen** sind, soweit möglich, in der Niederschrift zu erläutern. Die Erläuterung erfolgt ebenfalls unter Nr. 3.2 der Wahlniederschrift. **Bei Differenzen gilt** als Zahl der Wähler/innen **die Zahl der Stimmzettel**. Diese Zahl ist in der Niederschrift unter Nr. 4 Buchstabe B einzusetzen.

# Modul 5 - Auszählung der Stimmen

## Zählung der Stimmen (siehe 3.4 der Wahlniederschrift/ s. Anlage)



### Schritfführer/in

→ zählt Stimmabgabevermerke und eingenommene Wahlscheine



### stellv. Schritfführer/in

→ kontrolliert die Addition der Stimmabgabevermerke und der eingenommenen Wahlscheine



### Beisitzer/innen

→ zählen sämtliche aus der Wahlurne entnommenen Stimmzettel und bilden beispielsweise 10er oder 50er Stapel

### Tipp:

2er Teams bilden, damit die Stapel direkt nachgezählt werden können



Ableich zwischen Stimmabgabevermerken und Wahlscheinen mit der Anzahl an Stimmzetteln:

Bei auch durch einmalig wiederholte Zählung nicht auszuräumenden Unterschieden ist die Zahl der Stimmzettel auch die Zahl der Wähler/innen.

## Sortierung der Stimmzettel:



Beisitzer/innen

→ sortieren sämtliche Stimmzettel auf die Stapel 1 bis 4



Wahlvorsteher/in – stellv. Wahlvorsteher/in

→ beaufsichtigen die Sortierung

Es werden die Stapel wie folgt gebildet:

Stapel	Welche Stimmzettel gehören hier hin?
1	<b>Zweifelsfrei gültige Erst- und Zweitstimme für den/ die Bewerber/ in und die Landesliste derselben Partei (gleichlautend)</b>
2	<b>Zweifelsfrei gültige Erst- und Zweitstimmen verschiedener Bewerber/ innen und Parteien</b> sowie mit zweifelsfrei gültiger Erst- oder Zweitstimme und nicht abgegebener bzw. ungültiger anderer Stimme ( <b>Splitting-Fälle</b> )
3	<b>Zweifelsfrei ungültige Stimmzettel z.B. ungekennzeichneter</b>
4	Stimmzettel, die Anlass zu <b>Bedenken</b> geben (ausgesondert)

**Hinweis:** Zählen Sie nach wie viele Stimmzettel sich in den jeweiligen Stapeln befinden und gleichen Sie die Gesamtsumme mit der Anzahl an gezählten Stimmzetteln ab.

# Modul 5 - Auszählung der Stimmen

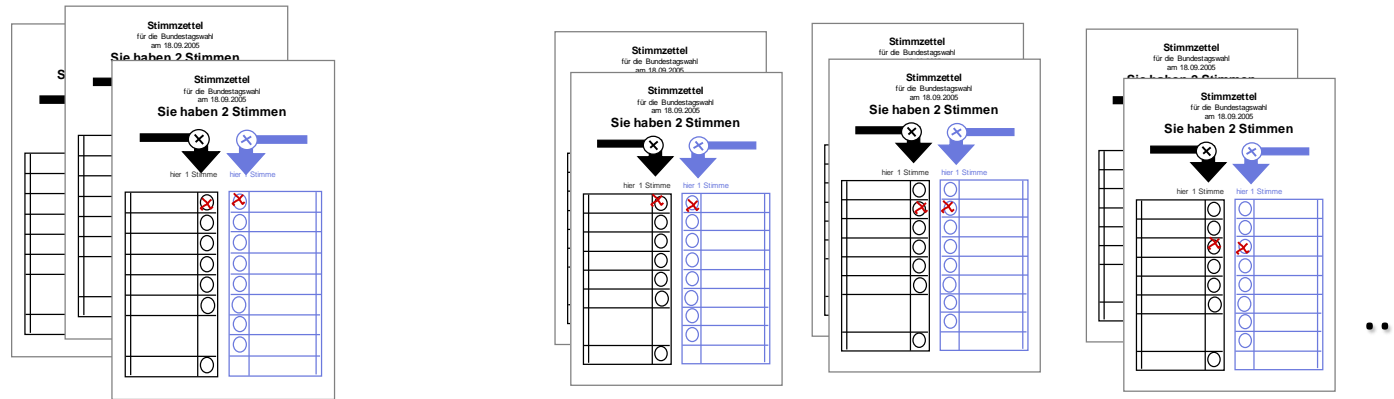

**Stapel 1** - Zweifelsfrei gültige  
Erst- und Zweitstimmen  
der selben Partei



- Sortieren nach Parteien
- Prüfen
- Zählen

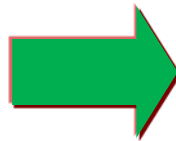
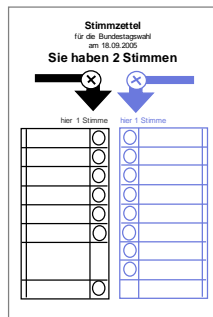

Zählen dieser Stimmzettel  
(= ungültige Erst- und Zweitstimme)

**Stapel 3** -  
Ungekennzeichnete (ungültige)  
Stimmzettel s. Anlage

# Modul 5 - Auszählung der Stimmen

- Übertragung der Zählergebnisse Stapel 1 + 3 in die Niederschrift
- Zwischensumme 1 (ZS I)

## Erststimmen

Ergebnis der Wahl im Wahlkreis (Erststimmen)					
		ZSI	ZSII	ZSIII	Insgesamt
C	Ungültige Erststimmen	3			
<b>Gültige Erststimmen</b>					
Von den gültigen Erststimmen entfielen auf den/die Bewerber*in		ZSI	ZSII	ZSIII	Insgesamt
D 1	1. Name u. Partei ABC	128			
D 2	2. Name u. Partei DEF	105			
D 3	3. Name u. Partei GHI	33			
D 4	4. Name u. Partei JKL	19			
D 5	5. Name u. Partei MNO	63			
D 6	6. Name u. Partei PQR	12			
D 7	7. Name u. Partei STU	30			
D 8	8. Name u. Partei VWX	61			

Die Zahl C nicht mit addieren !!!

D 33	33.				
D 34	34.				
D 35	35.				
D	Gültige Erststimmen insgesamt	451			

## Zweitstimmen

Ergebnis der Wahl nach Landeslisten (Zweitstimmen)					
		ZSI	ZSII	ZSIII	Insgesamt
E	Ungültige Zweitstimmen	3			
<b>Gültige Zweitstimmen</b>					
Von den gültigen Zweitstimmen entfielen auf die Landesliste der		ZSI	ZSII	ZSIII	Insgesamt
F 1	1. Partei ABC	128			
F 2	2. Partei DEF	105			
F 3	3. Partei GHI	33			
F 4	4. Partei JKL	19			
F 5	5. Partei MNO	63			
F 6	6. Partei PQR	12			
F 7	7. Partei STU	30			
F 8	8. Partei VWX	61			

Die Zahl E nicht mit addieren !!!

F 33	33.				
F 34	34.				
F 35	35.				
F	Gültige Zweitstimmen insgesamt	451			

## Splitting-Fälle

### Stapel 2

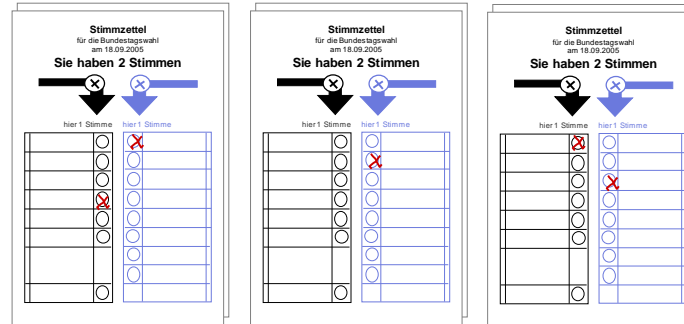
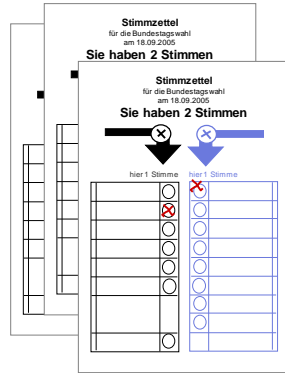

...

Zweifelsfrei gültige Erst- und Zweitstimme verschiedener Bewerber\*innen und Parteien (= **Splitting-Fälle**) sowie mit zweifelsfrei gültiger Erst- oder Zweitstimme und nicht abgegebener anderer Stimme.

- 1. Sortieren nach Zweitstimmen
- Prüfen
- Zählen und notieren

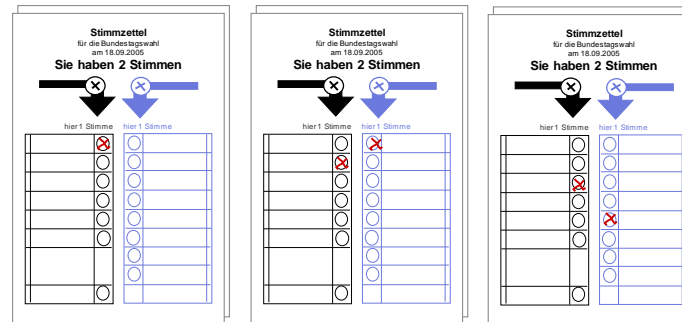

...

- 2. Neusortieren nach Erststimmen
- Prüfen
- Zählen und notieren

# Modul 5 - Auszählung der Stimmen

- Übertragung der Zählergebnisse in die Niederschrift
- Zwischensumme 2 (ZS II)

## Erststimmen

Ergebnis der Wahl im Wahlkreis (Erststimmen)					
		ZSI	ZSII	ZSIII	Insgesamt
C	Ungültige Erststimmen	3	8		
<b>Gültige Erststimmen</b>					
Von den gültigen Erststimmen entfielen auf den/die Bewerber*in		ZSI	ZSII	ZSIII	Insgesamt
D 1	1. Name u. Partei ABC	128	48		
D 2	2. Name u. Partei DEF	105	32		
D 3	3. Name u. Partei GHI	33	14		
D 4	4. Name u. Partei JKL	19	22		
D 5	5. Name u. Partei MNO	63	17		
D 6	6. Name u. Partei PQR	12	8		
D 7	7. Name u. Partei STU	30	23		
D 8	8. Name u. Partei VWX	61	9		

Die Zahl C nicht mit addieren !!!

D 33	33.				
D 34	34.				
D 35	35.				
D	Gültige Erststimmen insgesamt	451	173		

## Zweitstimmen

Ergebnis der Wahl nach Landeslisten (Zweitstimmen)					
		ZSI	ZSII	ZSIII	Insgesamt
E	Ungültige Zweitstimmen	3	15		
<b>Gültige Zweitstimmen</b>					
Von den gültigen Zweitstimmen entfielen auf die Landesliste der		ZSI	ZSII	ZSIII	Insgesamt
F 1	1. Partei ABC	128	41		
F 2	2. Partei DEF	105	32		
F 3	3. Partei GHI	33	17		
F 4	4. Partei JKL	19	19		
F 5	5. Partei MNO	63	20		
F 6	6. Partei PQR	12	5		
F 7	7. Partei STU	30	19		
F 8	8. Partei VWX	61	13		

Die Zahl E nicht mit addieren !!!

F 33	33.				
F 34	34.				
F 35	35.				
F	Gültige Zweitstimmen insgesamt	451	166		



## Ausgesonderte Stimmzettel

### Stapel 4

Stimmzettel  
für die Bundestagswahl  
am 18.09.2005  
Sie haben 2 Stimmen

Her 1 Stimme Her 1 Stimme

<input type="checkbox"/>	<input type="checkbox"/>
<input type="checkbox"/>	<input type="checkbox"/>
<input type="checkbox"/>	<input type="checkbox"/>
<input type="checkbox"/>	<input type="checkbox"/>
<input type="checkbox"/>	<input type="checkbox"/>
<input type="checkbox"/>	<input type="checkbox"/>
<input type="checkbox"/>	<input type="checkbox"/>
<input type="checkbox"/>	<input type="checkbox"/>
<input type="checkbox"/>	<input type="checkbox"/>
<input type="checkbox"/>	<input type="checkbox"/>

lfd. Nr. 1  
E g Bewerber\*in 2,  
Z u  
=Erststimme gültig, Bewerber\*in  
Nr.2, Zweitstimme ungültig.

Stimmzettel  
für die Bundestagswahl  
am 18.09.2005  
Sie haben 2 Stimmen

Her 1 Stimme Her 1 Stimme

<input checked="" type="checkbox"/>	<input type="checkbox"/>
<input type="checkbox"/>	<input type="checkbox"/>
<input type="checkbox"/>	<input type="checkbox"/>
<input type="checkbox"/>	<input type="checkbox"/>
<input type="checkbox"/>	<input type="checkbox"/>
<input type="checkbox"/>	<input type="checkbox"/>
<input type="checkbox"/>	<input type="checkbox"/>
<input type="checkbox"/>	<input type="checkbox"/>
<input type="checkbox"/>	<input type="checkbox"/>
<input type="checkbox"/>	<input type="checkbox"/>

lfd. Nr. 2  
E u,  
Z g Liste 3

Stimmzettel  
für die Bundestagswahl  
am 18.09.2005  
Sie haben 2 Stimmen

Her 1 Stimme Her 1 Stimme

<input type="checkbox"/>	<input checked="" type="checkbox"/>
<input type="checkbox"/>	<input type="checkbox"/>
<input type="checkbox"/>	<input type="checkbox"/>
<input type="checkbox"/>	<input type="checkbox"/>
<input type="checkbox"/>	<input type="checkbox"/>
<input type="checkbox"/>	<input type="checkbox"/>
<input type="checkbox"/>	<input type="checkbox"/>
<input type="checkbox"/>	<input type="checkbox"/>
<input type="checkbox"/>	<input type="checkbox"/>
<input type="checkbox"/>	<input type="checkbox"/>

Stimmzettel, die Anlass zu Bedenken geben:

- Die Stimmzettel nummerieren,
- Beschluss des Wahlvorstandes über jeden Einzelfall,
- Bekanntgabe des Beschlusses,
- bei gültiger Stimme angeben, für welche Erst- bzw. Zweitstimme diese abgegeben wurde,
- Beschluss auf der Rückseite des Stimmzettels vermerken,
- **Stimmzettel als Anlage zur Wahlniederschrift in den Wahlordner geben.**

# Modul 5 - Auszählung der Stimmen

- Übertragung der Zählungsergebnisse in die Wahlniederschrift
- Zwischensumme 3 (ZS III)

## Erststimmen

Ergebnis der Wahl im Wahlkreis (Erststimmen)							
C	Ungültige Erststimmen		ZSI	ZSII	ZSIII	Insgesamt	
			3	8	3		
Gültige Erststimmen							
		Von den gültigen Erststimmen entfielen auf den/die Bewerber*in		ZSI	ZSII	ZSIII	Insgesamt
D 1	1.	Name u. Partei ABC	128	48	1		
D 2	2.	Name u. Partei DEF	105	32	2		
D 3	3.	Name u. Partei GHI	33	14	0		
D 4	4.	Name u. Partei JKL	19	22	0		
D 5	5.	Name u. Partei MNO	63	17	0		
D 6	6.	Name u. Partei PQR	12	8	2		
D 7	7.	Name u. Partei STU	30	23	0		
D 8	8.	Name u. Partei VWX	61	9	0		

Die Zahl C nicht mit addieren !!!

D 33	33.						
D 34	34.						
D35	35.						
D	Gültige Erststimmen insgesamt		451	173	5		

## Zweitstimmen

Ergebnis der Wahl nach Landeslisten (Zweitstimmen)							
E	Ungültige Zweitstimmen		ZSI	ZSII	ZSIII	Insgesamt	
			3	15	5		
Gültige Zweitstimmen							
		Von den gültigen Zweitstimmen entfielen auf die Landesliste der		ZSI	ZSII	ZSIII	Insgesamt
F 1	1.	Partei ABC	128	41	0		
F 2	2.	Partei DEF	105	32	2		
F 3	3.	Partei GHI	33	17	0		
F 4	4.	Partei JKL	19	19	1		
F 5	5.	Partei MNO	63	20	0		
F 6	6.	Partei PQR	12	5	0		
F 7	7.	Partei STU	30	19	0		
F 8	8.	Partei VWX	61	13	0		

Die Zahl E nicht mit addieren !!!

F 33	33.						
F 34	34.						
F 35	35.						
F	Gültige Zweitstimmen insgesamt		451	166	3		

# Modul 5 - Auszählung der Stimmen

## Prüfen (1)

Zwischensumme 1 (ZSI) = Stapel 1

Ergebnis der Wahl im Wahlkreis (Erststimmen)						
C	Ungültige Erststimmen		ZSI	ZSII	ZSIII	Insgesamt
			3	8	3	14
Gültige Erststimmen						
		Von den gültigen Erststimmen entfielen auf den/die Bewerber*in	ZSI	ZSII	ZSIII	Insgesamt
D 1	1.	Name u. Partei ABC	18	48	1	177
D 2	2.	Name u. Partei DEF	15	32	2	139
D 3	3.	Name u. Partei GHI	3	14	0	47
D 4	4.	Name u. Partei JKL	9	22	0	41
D 5	5.	Name u. Partei MNO	3	17	0	80
D 6	6.	Name u. Partei PQR	2	8	2	22
D 7	7.	Name u. Partei STU	0	23	0	53
D 8	8.	Name u. Partei VWX	1	9	0	70

Ergebnis der Wahl nach Landeslisten (Zweitstimmen)						
E	Ungültige Zweitstimmen		ZSI	ZSII	ZSIII	Insgesamt
			3	15	5	23
Gültige Zweitstimmen						
		Von den gültigen Zweitstimmen entfielen auf die Landesliste der	ZSI	ZSII	ZSIII	Insgesamt
F 1	1.	Partei ABC	12	41	0	169
F 2	2.	Partei DEF	10	32	2	139
F 3	3.	Partei GHI	3	17	0	50
F 4	4.	Partei JKL	1	19	1	39
F 5	5.	Partei MNO	6	20	0	83
F 6	6.	Partei PQR	1	5	0	17
F 7	7.	Partei STU	3	19	0	49
F 8	8.	Partei VWX	6	13	0	74

**Prüfung ZSI: C+D = E+F**

D 33	33.					
D 34	34.					
D 35	35.					
D	Gültige Erststimmen insgesamt		451	173	5	629

F 33	33.					
F 34	34.					
F 35	35.					
F	Gültige Zweitstimmen insgesamt		451	166	3	620

## Prüfen (2)

Zwischensumme 2 (ZSII) = Stapel 2

Ergebnis der Wahl im Wahlkreis (Erststimmen)						
		ZSI	ZSII	ZSIII	Insgesamt	
C	Ungültige Erststimmen	3	8	3	14	
<b>Gültige Erststimmen</b>						
Von den gültigen Erststimmen entfielen auf den/die Bewerber*in		ZSI	ZSII	ZSIII	Insgesamt	
D 1	1. Name u. Partei ABC	128	43	1	177	
D 2	2. Name u. Partei DEF	105	32	2	139	
D 3	3. Name u. Partei GHI	33	14	0	47	
D 4	4. Name u. Partei JKL	19	22	0	41	
D 5	5. Name u. Partei MNO	63	17	0	80	
D 6	6. Name u. Partei PQR	12	8	2	22	
D 7	7. Name u. Partei STU	30	23	0	53	
D 8	8. Name u. Partei VWX	61	9	0	70	

Ergebnis der Wahl nach Landeslisten (Zweitstimmen)						
		ZSI	ZSII	ZSIII	Insgesamt	
E	Ungültige Zweitstimmen	3	15	5	23	
<b>Gültige Zweitstimmen</b>						
Von den gültigen Zweitstimmen entfielen auf die Landesliste der		ZSI	ZSII	ZSIII	Insgesamt	
F 1	1. Partei ABC	128	41	0	169	
F 2	2. Partei DEF	105	32	2	139	
F 3	3. Partei GHI	33	17	0	50	
F 4	4. Partei JKL	19	29	1	39	
F 5	5. Partei MNO	63	20	0	83	
F 6	6. Partei PQR	12	5	0	17	
F 7	7. Partei STU	30	19	0	49	
F 8	8. Partei VWX	61	13	0	74	

**Prüfung ZS II: C+D = E+F**

D 33	33.					
D 34	34.					
D35	35.					
D	Gültige Erststimmen insgesamt	451	173	5	629	

F 33	33.					
F 34	34.					
F 35	35.					
F	Gültige Zweitstimmen insgesamt	451	166	3	620	

## Prüfen (3)

Zwischensumme 3 (ZSIII) = Stapel 3

Ergebnis der Wahl im Wahlkreis (Erststimmen)						
		ZSI	ZSII	ZSIII	Insgesamt	
C	Ungültige Erststimmen	3	8	3	14	
<b>Gültige Erststimmen</b>						
Von den gültigen Erststimmen entfielen auf den/die Bewerber*in		ZSI	ZSII	ZSIII	Insgesamt	
D 1	1. Name u. Partei ABC	128	48	1	177	
D 2	2. Name u. Partei DEF	105	32	2	139	
D 3	3. Name u. Partei GHI	33	14	0	47	
D 4	4. Name u. Partei JKL	19	22	0	41	
D 5	5. Name u. Partei MNO	63	17	0	80	
D 6	6. Name u. Partei PQR	12	8	2	22	
D 7	7. Name u. Partei STU	30	23	0	53	
D 8	8. Name u. Partei VWX	61	9	0	70	

Ergebnis der Wahl nach Landeslisten (Zweitstimmen)						
		ZSI	ZSII	ZSIII	Insgesamt	
E	Ungültige Zweitstimmen	3	15	5	23	
<b>Gültige Zweitstimmen</b>						
Von den gültigen Zweitstimmen entfielen auf die Landesliste der		ZSI	ZSII	ZSIII	Insgesamt	
F 1	1. Partei ABC	128	41	0	169	
F 2	2. Partei DEF	105	32	2	139	
F 3	3. Partei GHI	33	17	0	50	
F 4	4. Partei JKL	19	19	1	39	
F 5	5. Partei MNO	63	20	0	83	
F 6	6. Partei PQR	12	5	0	17	
F 7	7. Partei STU	30	19	0	49	
F 8	8. Partei VWX	61	13	0	74	

**Prüfung ZS III: C+D = E+F**

D 33	33.					
D 34	34.					
D 35	35.					
D	Gültige Erststimmen insgesamt	451	173	5	629	

F 33	33.					
F 34	34.					
F 35	35.					
F	Gültige Zweitstimmen insgesamt	451	166	3	620	

# Modul 5 - Auszählung der Stimmen

## Addieren

**Summe ungültige Erststimmen** +

Ergebnis der Wahl im Wahlkreis (Erststimmen)					
C	Ungültige Erststimmen	ZSI	ZSII	ZSIII	Insgesamt
		3	8	3	14
Gültige Erststimmen					
	Von den gültigen Erststimmen entfielen auf den/die Bewerber*in	ZSI	ZSII	ZSIII	Insgesamt
D 1	1. Name u. Partei ABC	128	48	1	177
D 2	2. Name u. Partei DEF	105	32	2	139
D 3	3. Name u. Partei GHI	33	14	0	47
D 4	4. Name u. Partei JKL	19	22	0	41
D 5	5. Name u. Partei MNO	63	17	0	80
D 6	6. Name u. Partei PQR	12	8	2	22
D 7	7. Name u. Partei STU	30	23	0	53
D 8	8. Name u. Partei VWX	61	9	0	70
D 33	33.				
D 34	34.				
D 35	35.				
D	Gültige Erststimmen insgesamt	451	173	5	629

**Summe gültige Erststimmen** +

**Summe ungültige Zweitstimmen** +

Ergebnis der Wahl nach Landeslisten (Zweitstimmen)					
E	Ungültige Zweitstimmen	ZSI	ZSII	ZSIII	Insgesamt
		3	15	5	23
Gültige Zweitstimmen					
	Von den gültigen Zweitstimmen entfielen auf die Landesliste der	ZSI	ZSII	ZSIII	Insgesamt
F 1	1. Partei ABC	128	41	0	169
F 2	2. Partei DEF	105	32	2	139
F 3	3. Partei GHI	33	17	0	50
F 4	4. Partei JKL	19	19	1	39
F 5	5. Partei MNO	63	20	0	83
F 6	6. Partei PQR	12	5	0	17
F 7	7. Partei STU	30	19	0	49
F 8	8. Partei VWX	61	13	0	74
F 33	33.				
F 34	34.				
F 35	35.				
F	Gültige Zweitstimmen insgesamt	451	166	3	620

**Summe gültige Zweitstimmen** +

## Prüfen (4)

Summen C, D, E und F

Summe C

Ergebnis der Wahl im Wahlkreis (Erststimmen)						
C	Ungültige Erststimmen		ZSI	ZSII	ZSIII	Insgesamt
			3	8	3	14
Gültige Erststimmen						
	Von den gültigen Erststimmen entfielen auf den/die Bewerber*in		ZSI	ZSII	ZSIII	Insgesamt
D 1	1.	Name u. Partei ABC	128	48	1	177
D 2	2.	Name u. Partei DEF	105	32	2	139
D 3	3.	Name u. Partei GHI	33	14	0	47
D 4	4.	Name u. Partei JKL	19	22	0	41
D 5	5.	Name u. Partei MNO	63	17	0	80
D 6	6.	Name u. Partei PQR	12	8	2	22
D 7	7.	Name u. Partei STU	30	23	0	53
D 8	8.	Name u. Partei VWX	61	9	0	70

Summe E

Ergebnis der Wahl nach Landeslisten (Zweitstimmen)						
E	Ungültige Zweitstimmen		ZSI	ZSII	ZSIII	Insgesamt
			3	15	5	23
Gültige Zweitstimmen						
	Von den gültigen Zweitstimmen entfielen auf die Landesliste der		ZSI	ZSII	ZSIII	Insgesamt
F 1	1.	Partei ABC	128	41	0	169
F 2	2.	Partei DEF	105	32	2	139
F 3	3.	Partei GHI	33	17	0	50
F 4	4.	Partei JKL	19	19	1	39
F 5	5.	Partei MNO	63	20	0	83
F 6	6.	Partei PQR	12	5	0	17
F 7	7.	Partei STU	30	19	0	49
F 8	8.	Partei VWX	61	13	0	74

D 33	33.					
D 34	34.					
D 35	35.					
D	Gültige Erststimmen insgesamt		451	173	5	629

Summe D

F 33	33.					
F 34	34.					
F 35	35.					
F	Gültige Zweitstimmen insgesamt		451	166	3	620

Summe F

Summe C + Summe D = Wähler\*innen B

Summe E + Summe F = Wähler\*innen B